

Zidarie BCA 35 cm  
 Sarpanta lemna  
 Invelitoare casa tabla tip lindab  
 Plansou beton monolit  
 Pereti interiori BCA  
 Pardoseala parchet/gresie  
 Tamplarie PVC  
 Tencuieii var

Primarie subsol+parter+etaj  
 Categ de importanta "III"  
 Clasa de importanta "III"  
 Grad "III" rezistenta la foc  
 Risc mic de incendiu  
 Sc = 220 mp  
 Sd = 397 mp  
 Su subsol = 99,86 mp  
 Su parter = 137,13 mp  
 Su etaj = 126,21 mp  
 Su totala = 363,20 mp

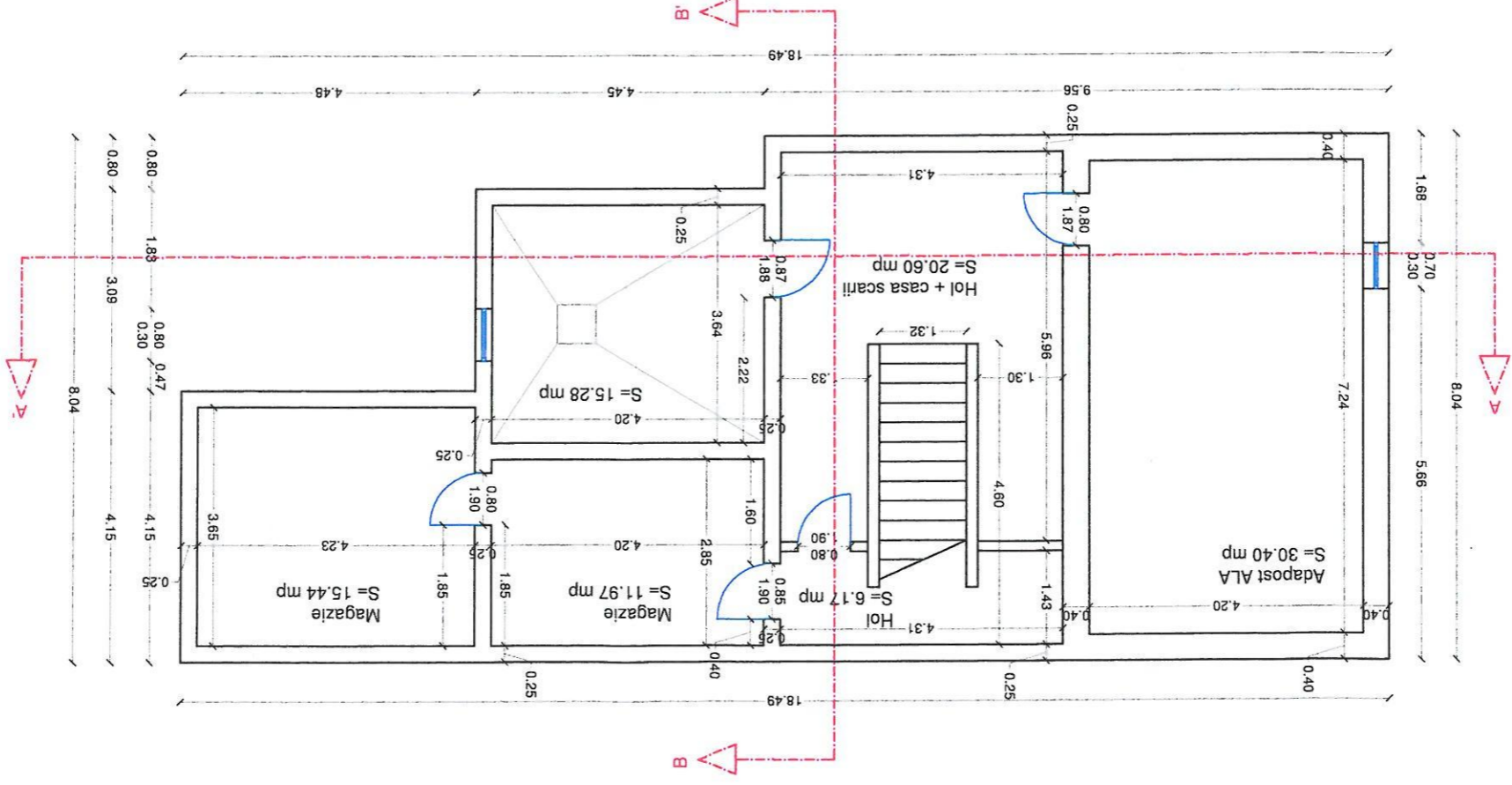

Verficitor/Expert:	Numele	
Proiectant General:	S.C. ROMOFFICE	
Proiectant de specialitate:	S.C. LA VLAD STEFAN S	
	Biru individual de arhitec	
Desenat	Ing. Marius Ursache	
Proiectat	Arh. Filimon Cristian Dan	
Set proiect	Ing. Marius Ursache	
Approbat	Ing. Bica - Popi Lucian	
Titlu proiect:	RENOVAREA ENERGETICA MODERATA SEDIU PRIMARIE	Scara
	COMUNA FARCASELE, JUD. DOLJ	1:100
Titlu planșă:	Plan subsol existent	Martie 2023
Figura:	A3e	
Amplasament:	Comuna Farcasale, sat Farcasale, T95, P35, Jud. Olt	
Referat/Exp:		
Beneficiar:		
Numar:	315	
Scara:	D.A.L.L.	

ORDINUL ARHITECTILOR  
 DIN ROMANIA  
 1809  
 Cristian Dan  
 Filimon  
 Arhitecti cu drept  
 de semnatura

- Invlitoare tigla metalica
- Planseu beton monolit
- Zidarie BCA 35 cm
- Pereti interiori BCA
- Finisaje - vopsetorie lavabila interior
- Tencuiala decorativa exterior
- Tamplarie usi - aluminiu
- Tamplarie ferestre - aluminiu cu geam termopan
- Pardoseala parchet/gresie
- Termosistem - pereti 10 cm vata minerala bazaltica
- plansen 20 cm vata minerala

Primarie subsol+parter+etaj  
 Categ de importanta "C"  
 Clasa de importanta "III"  
 Grad "III" rezistenta la foc  
 Risc mic de incendiu  
 Sc = 220 mp  
 Sd = 397 mp  
 Su subsol = 99,86 mp  
 Su parter = 137,13 mp  
 Su etaj = 126,21 mp  
 Su totala = 363,20 mp

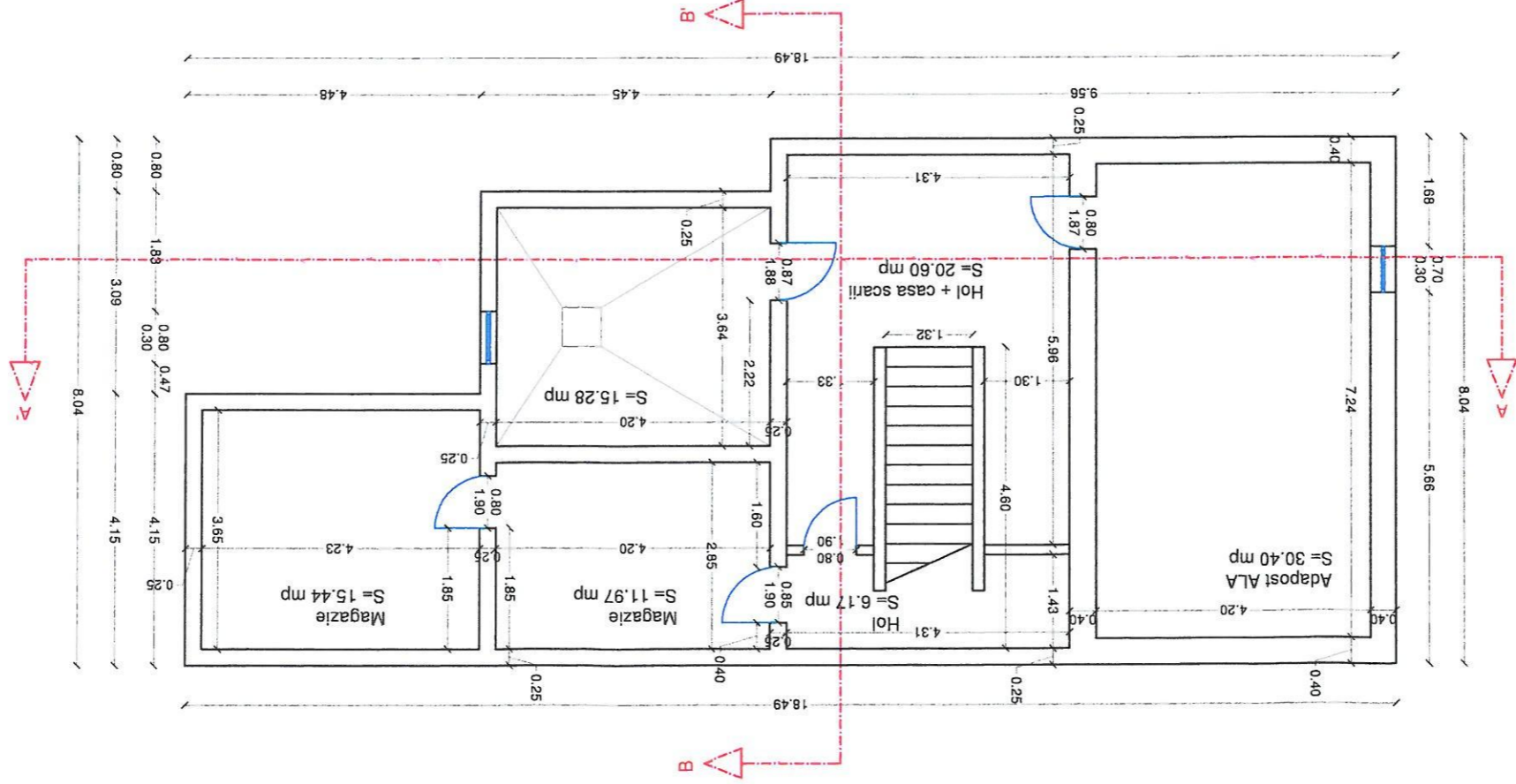

Verificator/Expert:	Numele	S.C. ROMOFFICE S.R.L.
Proiectant General:		S.C. ROMOFFICE S.R.L.
Proiectant de specialitate:		S.C. LA VLAD STEFAN S.R.L.
PROIECTANT	NUME	Birou individual de arhitectura Filimon Cristian Dan
Aprobat	ing. Bica - Popi Lucian	
Sef proiect	ing. Marius Ursache	
Proiectat	ing. Filimon Cristian Dan	
Desenat	ing. Marius Ursache	
Titlu proiect:	Scara	1:100
Titlu planos:	2023	Martie
Plan subsol propus		
Figura		A3p





Zidarie BCA 35 cm  
 Sarpanta lemn  
 Invelitoare casa tabla tip lindab  
 Planseu beton monolit  
 Pereti interiori BCA  
 Pardoseala parchet/gresie  
 Tampelarie PVC  
 Tencuieii var

Primarie subsol+parter+etai  
 Categeg de importanta "C"  
 Clasa de importanta "III"  
 Grad "III" rezistenta la foc  
 Risc mic de incendiu  
 Sc = 220 mp  
 Sd = 397 mp  
 Su subsol = 99,86 mp  
 Su parter = 137,13 mp  
 Su etaj = 126,21 mp  
 Su totala = 363,20 mp

Verificator/Expert:	Numerele	S.C. ROMOFFICE S.R.L.
Proiectant General:		S.C. ROMOFFICE S.R.L.
Proiectant de specialitate:		S.C. LA VLAD STEFAN S.R.L.
Birou Individual de arhitectura:		Filimon Cristian Dan
Beneficiar:		Comuna Farcasale, sat Farcasale, Topolita, jud. Galati
Referat/Expertiza Nr. /Data:		
Titlu proiect:	Scara	1:100
Titlu planseu:	Martie	2023
Plan parter existent		

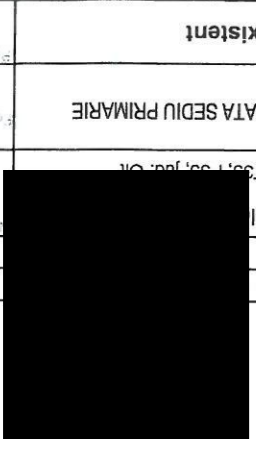
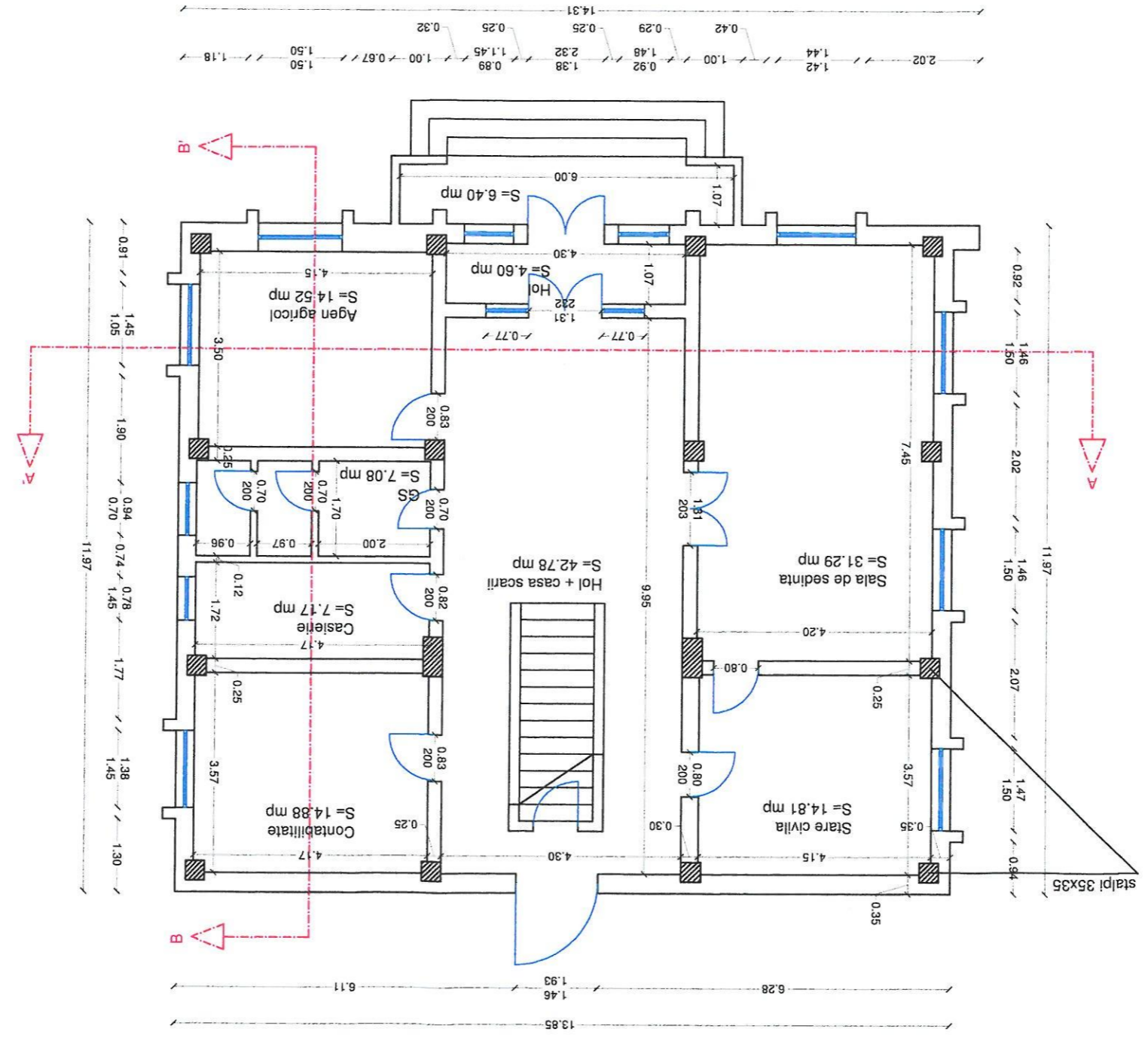

A4e  
 DALLI  
 315



- Invlitoare tigla metalica
- Planseu beton monolit
- Zidarie BCA 35 cm
- Pereti interiori BCA
- Finisaje - vopsitorie lavabila interior
- Tencuiala decorativa exterior
- Tamplarie usi - aluminiu
- Tamplarie ferestre - aluminiu cu geam termopan
- Paroseala parchet/gresie
- Termosistem - pereti 10 cm vata minerala bazaltica
- planseu 20 cm vata minerala

Primarie subsol+parter+etai  
 Categ de importanta "C"  
 Clasa de importanta "III"  
 Grad "III" rezistenta la foc  
 Risc mic de incendiu  
 Sc = 220 mp  
 Sd = 397 mp  
 Su subsol = 99,86 mp  
 Su parter = 137,13 mp  
 Su etaj = 126,21 mp  
 Su totala = 363,20 mp

Verifctor/Expert:	Numele:	
Proiectant General:	S.C. ROMOFFICE S.R.L.	
Proiectant de specialitate:	S.C. LA VLAD STEFAN S.R.L.	
Biru Individual de arhitectura Filimon Cristian Dan		
SECCURITATE	Nume:	
Aprobat:	ing. Bica - Popi Lucian	Scara
Sei proiect:	ing. Marius Ursache	1:100
Proiectat:	an. Filimon Cristian Dan	
Desenat:	ing. Marius Ursache	2023



Amplasament:	Comuna Farcasale, sat Farcasale, T35, P35, Jud. Olt
Titlu proiect:	RENOVAREA ENERGETICA MODERATA SEDIU PRIMARIE COMUNA FARCASELE, JUD. DOLJ
Faza:	DALLI
Plan:	Plan parter propus
Tip plan:	A4p

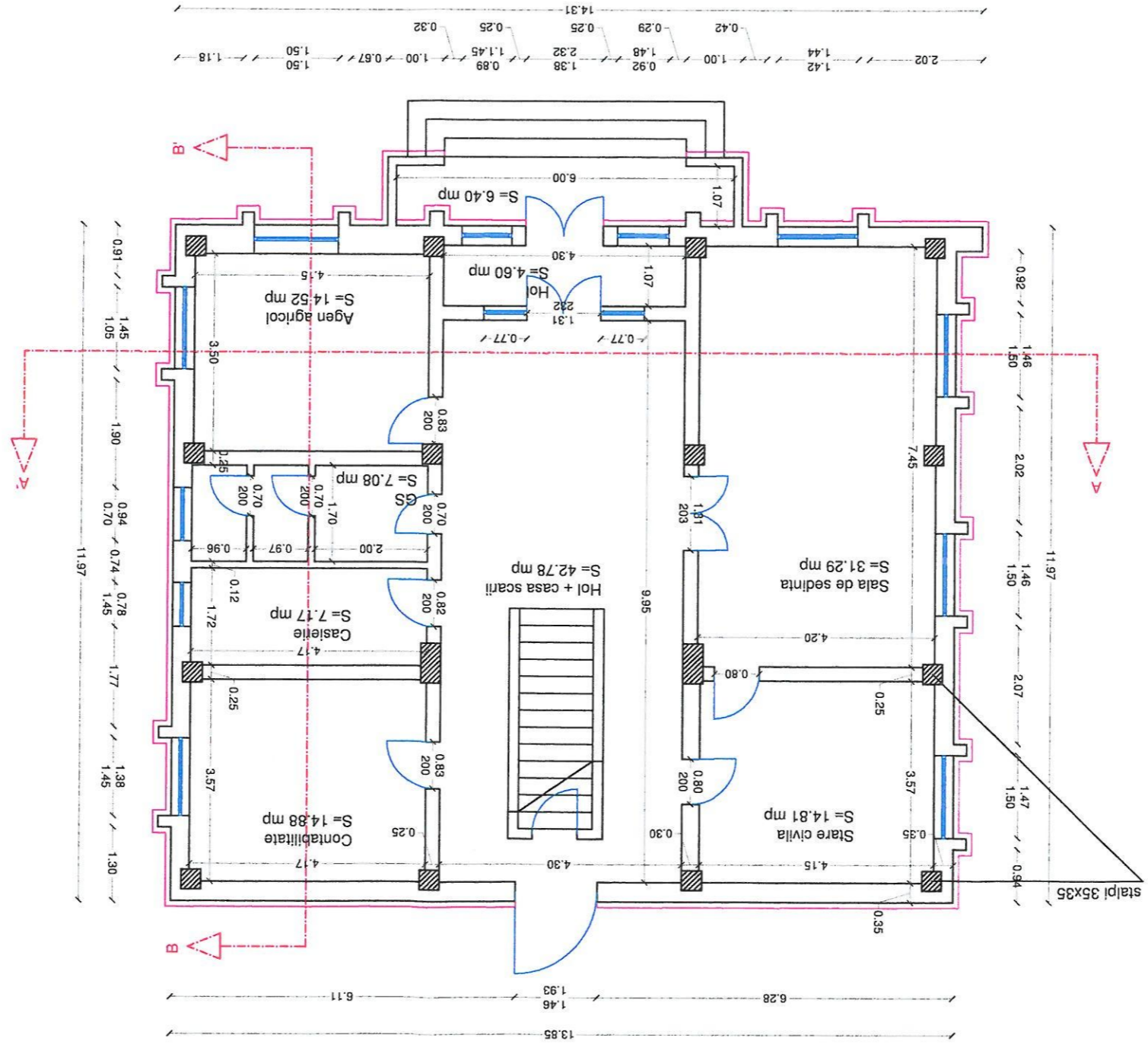



Zidarie BCA 35 cm  
 Sarpanta lemna  
 Invelitoare casa tabla tip lindab  
 Plansou beton monolit  
 Pereti interiori BCA  
 Pardoseala parchet/gresie  
 Tamplarie PVC  
 Tencuieii var

Primarie subsol+parter+etaj  
 Cate de importanta "C"  
 Clasa de importanta "III"  
 Grad "III" rezistenta la foc  
 Risc mic de incendiu  
 Sc = 220 mp  
 Sd = 397 mp  
 Su subsol = 99,86 mp  
 Su parter = 137,13 mp  
 Su etaj = 126,21 mp  
 Su totala = 363,20 mp

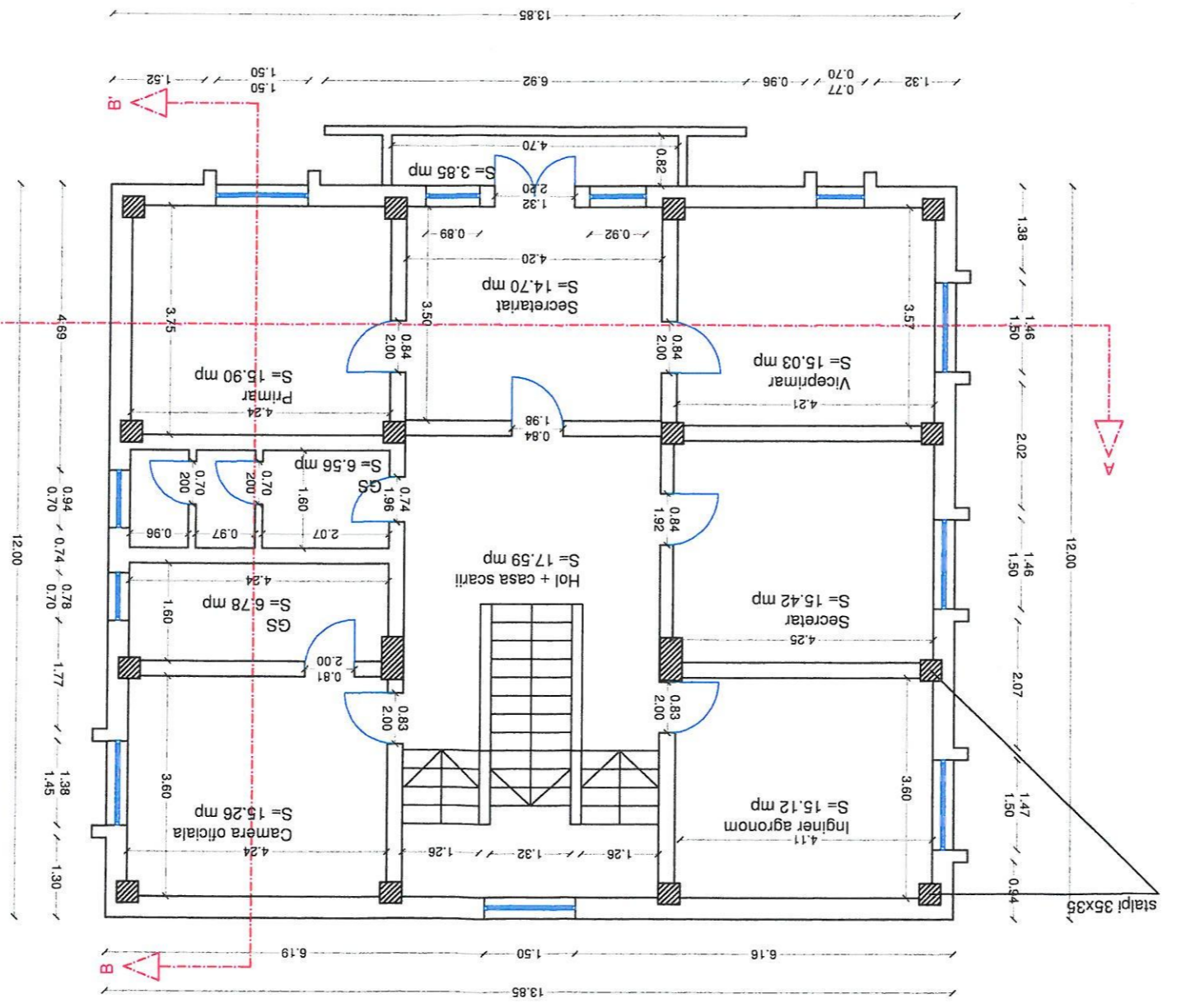

Verficotor/Expert:	Numele:	
Proiectant General:	S.C. ROMOFFICE S.R.L.	
Proiectant de specialitate:	S.C. LA VLAD STEFAN S.R.L.	
Birou Individual de arhitectura Filimon Cristian Dan		
Titlu proiect:	1:100	Scara
Titlu planșă:	2023	Martie
Beneficiar:	Comuna Farcasale	
Amplasament:	Comuna Farcasale, sat Farcasale, T35, P35, jud. Olt	
Proiect:	RENOVAREA ENERGETICA MODERATA SEDIU PRIMARIE	COMUNA FARCASELE, JUD. DOLJ
Proiectant:	D.A.L.I.	
Planșă:	A5e	

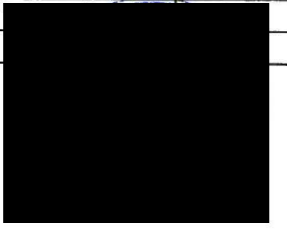



- Invelitoare tigla metalica
- Planseu beton monolit
- Zidarie BCA 35 cm
- Pereti interiori BCA
- Finisaje - vopsitorie lavabila interior
- Tencuiala decorativa exterior
- Tamplarie usi - aluminiu
- Tamplarie ferestre - aluminiu cu geam termopan
- Pardoseala parchet/gresie
- Termosistem - pereti 10 cm vata minerala bazaltica
- planseu 20 cm vata minerala

Primarie subsol+parter+etaj  
 Categ de importanta "C"  
 Clasa de importanta "III"  
 Grad "III" rezistenta la foc  
 Risc mic de incendiu  
 Sc = 220 mp  
 Sd = 397 mp  
 Su subsol = 99,86 mp  
 Su parter = 137,13 mp  
 Su etaj = 126,21 mp  
 Su totala = 363,20 mp

Desenat	mp. Marius Ursache
Proiectat	an. Filimon Cristian Dan
Sef proiect	mp. Marius Ursache
Aprobat	mp. Bica - Popi Lucian
SECTIA LOCALA	NUME
Birtou Individual de arhitectura Filimon Cristian Dan	
Proiectant de specialitate: S.C. LA VLAD STEFAN S.R.L.	
Proiectant General: S.C. ROMOFFICE S.R.L.	
Verficator/Expert:	Numele
S.C. ROMOFFICE S.R.L.	
Amplasament: [redacted]	
Comuna Farcasale, sat Farcasale, T35, P35, Jud. Olt	
Titlu proiect: RENOVARAREA ENERGETICA MODERATA SEDIU PRIMARIE	
Titlu planseu: Plan etaj propus	
Scara	1:100
Martie	2023

Proiect: A5p	Titlu planseu: Plan etaj propus
Scara: D.A.L.L.	Titlu proiect: RENOVARAREA ENERGETICA MODERATA SEDIU PRIMARIE
Numar: 315	Amplasament: [redacted]
Comuna Farcasale, sat Farcasale, T35, P35, Jud. Olt	
Titlu proiect: RENOVARAREA ENERGETICA MODERATA SEDIU PRIMARIE	
Titlu planseu: Plan etaj propus	

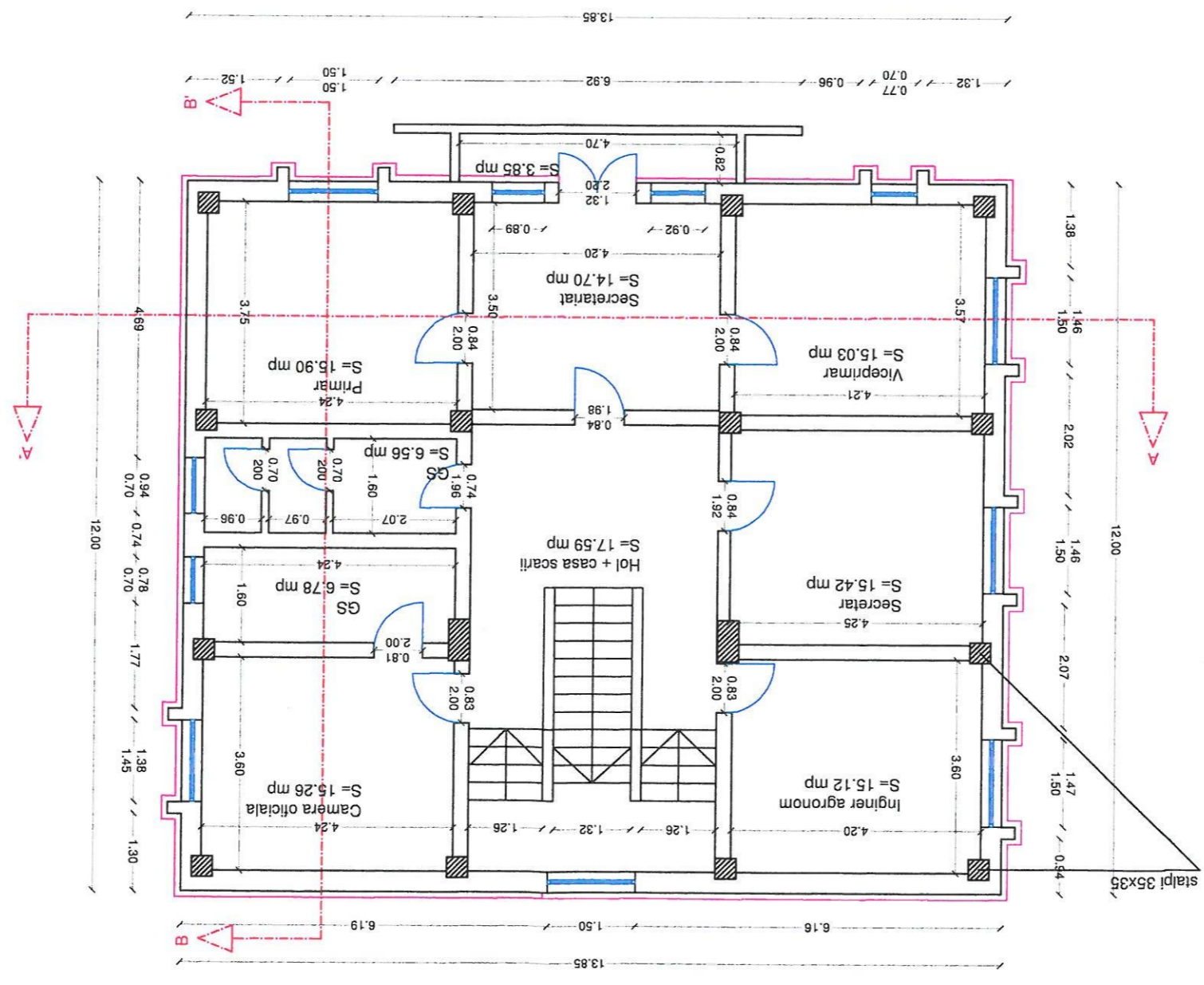



Invlitoare tigla metalica  
 Planseu beton monolit  
 Zidarie BCA 35 cm  
 Pereti interiori BCA  
 Finisaje - vopsitorie lavabila interior  
 Tencuiala decorativa exterior  
 Tamplarie usi - aluminiu  
 Tamplarie ferestre - aluminiu cu geam termopan  
 Pardoseala parchet/gresie  
 Termosistem - pereti 10 cm vata minerala bazaltica  
 - plansen 20 cm vata minerala

Primarie subsol+parter+etaj  
 Categ de importanta "C"  
 Clasa de importanta "III"  
 Grad "III" rezistenta la foc  
 Risc mic de incendiu  
 Sc = 220 mp  
 Sd = 397 mp  
 Su subsol = 99,86 mp  
 Su parter = 137,13 mp  
 Su etaj = 126,21 mp  
 Su totala = 363,20 mp

0.73	3.80	3.25	3.25	0.73
4.53	6.30	4.58	4.31	15.41
4.18	6.92	4.31		

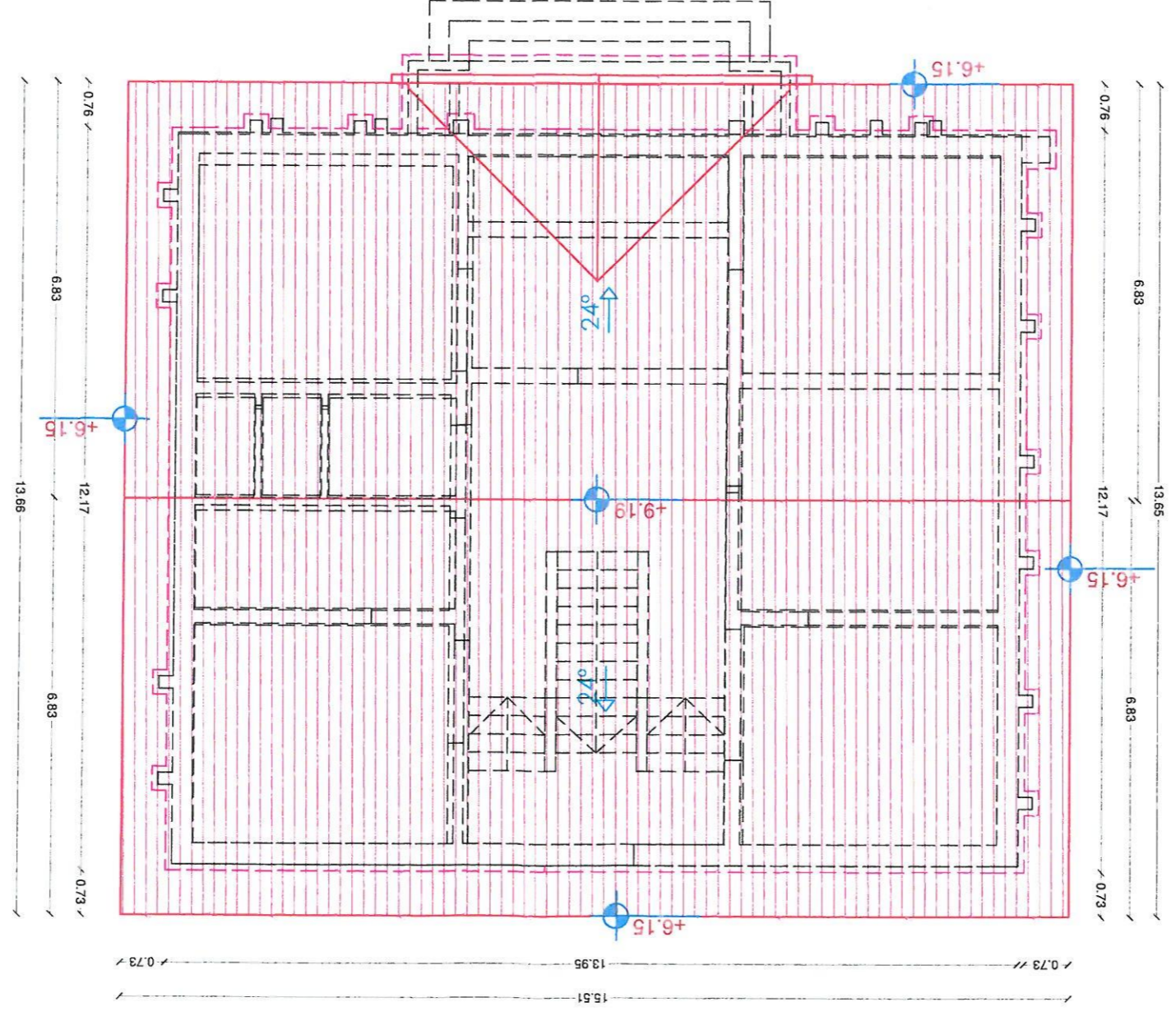

Verifictor/Expert:	Numele	S. C. ROMOFFICE S.R.L.
Proiectant General:	S. C. ROMOFFICE S.R.L.	
Proiectant de specialitate:	S. C. LA VLAD STEFAN S.R.L.	
Birou individual de arhitectura Filimon Cristian Dan		
SPECIALITATE	NOME	
Aprobat	ing. Bica - Popil Lucian	
Sef proiect	ing. Marius Ursache	
Proiectat	an. Filimon Cristian Dan	
Desenat	ing. Marius Ursache	
Titlu planșă:	Titlu planșă:	Plan Invlitoare propus
Scara	1:100	
Marie	2023	

Amplasament: [Redacted]  
 Comuna Farcasale, sat Farcasale, T35, P35, Jud. Olt

Verifictor/Expert:	Numele	[Redacted]
Proiectant General:	S. C. ROMOFFICE S.R.L.	
Proiectant de specialitate:	S. C. LA VLAD STEFAN S.R.L.	
Birou individual de arhitectura Filimon Cristian Dan		
SPECIALITATE	NOME	
Aprobat	ing. Bica - Popil Lucian	
Sef proiect	ing. Marius Ursache	
Proiectat	an. Filimon Cristian Dan	
Desenat	ing. Marius Ursache	
Titlu planșă:	Titlu planșă:	Plan Invlitoare propus
Scara	1:100	
Marie	2023	

Amplasament: [Redacted]  
 Comuna Farcasale, sat Farcasale, T35, P35, Jud. Olt

Verifictor/Expert:	Numele	[Redacted]
Proiectant General:	S. C. ROMOFFICE S.R.L.	
Proiectant de specialitate:	S. C. LA VLAD STEFAN S.R.L.	
Birou individual de arhitectura Filimon Cristian Dan		
SPECIALITATE	NOME	
Aprobat	ing. Bica - Popil Lucian	
Sef proiect	ing. Marius Ursache	
Proiectat	an. Filimon Cristian Dan	
Desenat	ing. Marius Ursache	
Titlu planșă:	Titlu planșă:	Plan Invlitoare propus
Scara	1:100	
Marie	2023	

Amplasament: [Redacted]  
 Comuna Farcasale, sat Farcasale, T35, P35, Jud. Olt

Verifictor/Expert:	Numele	[Redacted]
Proiectant General:	S. C. ROMOFFICE S.R.L.	
Proiectant de specialitate:	S. C. LA VLAD STEFAN S.R.L.	
Birou individual de arhitectura Filimon Cristian Dan		
SPECIALITATE	NOME	
Aprobat	ing. Bica - Popil Lucian	
Sef proiect	ing. Marius Ursache	
Proiectat	an. Filimon Cristian Dan	
Desenat	ing. Marius Ursache	
Titlu planșă:	Titlu planșă:	Plan Invlitoare propus
Scara	1:100	
Marie	2023	

Amplasament: [Redacted]  
 Comuna Farcasale, sat Farcasale, T35, P35, Jud. Olt

Verifictor/Expert:	Numele	[Redacted]
Proiectant General:	S. C. ROMOFFICE S.R.L.	
Proiectant de specialitate:	S. C. LA VLAD STEFAN S.R.L.	
Birou individual de arhitectura Filimon Cristian Dan		
SPECIALITATE	NOME	
Aprobat	ing. Bica - Popil Lucian	
Sef proiect	ing. Marius Ursache	
Proiectat	an. Filimon Cristian Dan	
Desenat	ing. Marius Ursache	
Titlu planșă:	Titlu planșă:	Plan Invlitoare propus
Scara	1:100	
Marie	2023	

Amplasament: [Redacted]  
 Comuna Farcasale, sat Farcasale, T35, P35, Jud. Olt





# VEDERE PRINCIPALA

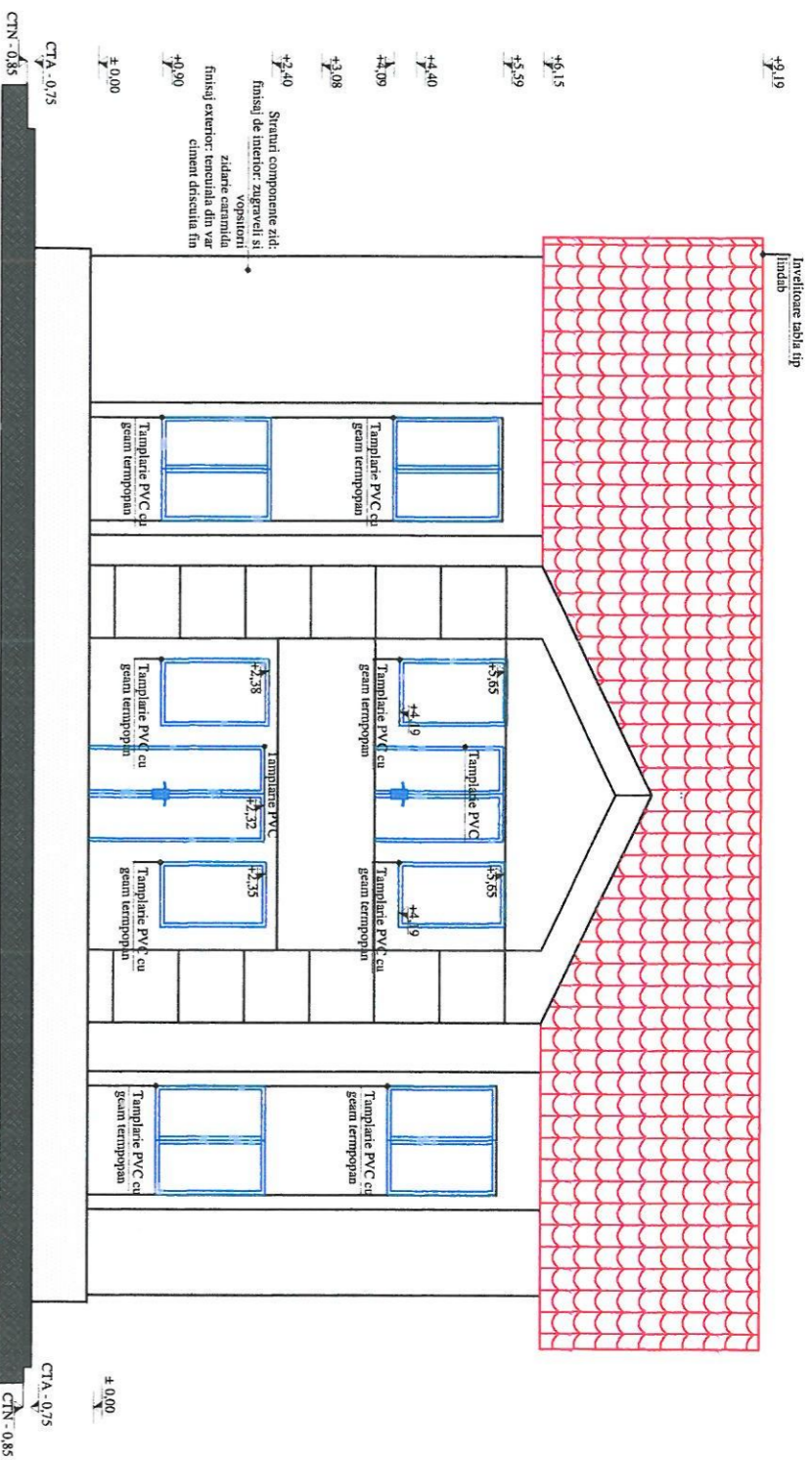

# VEDERE POSTERIOARA

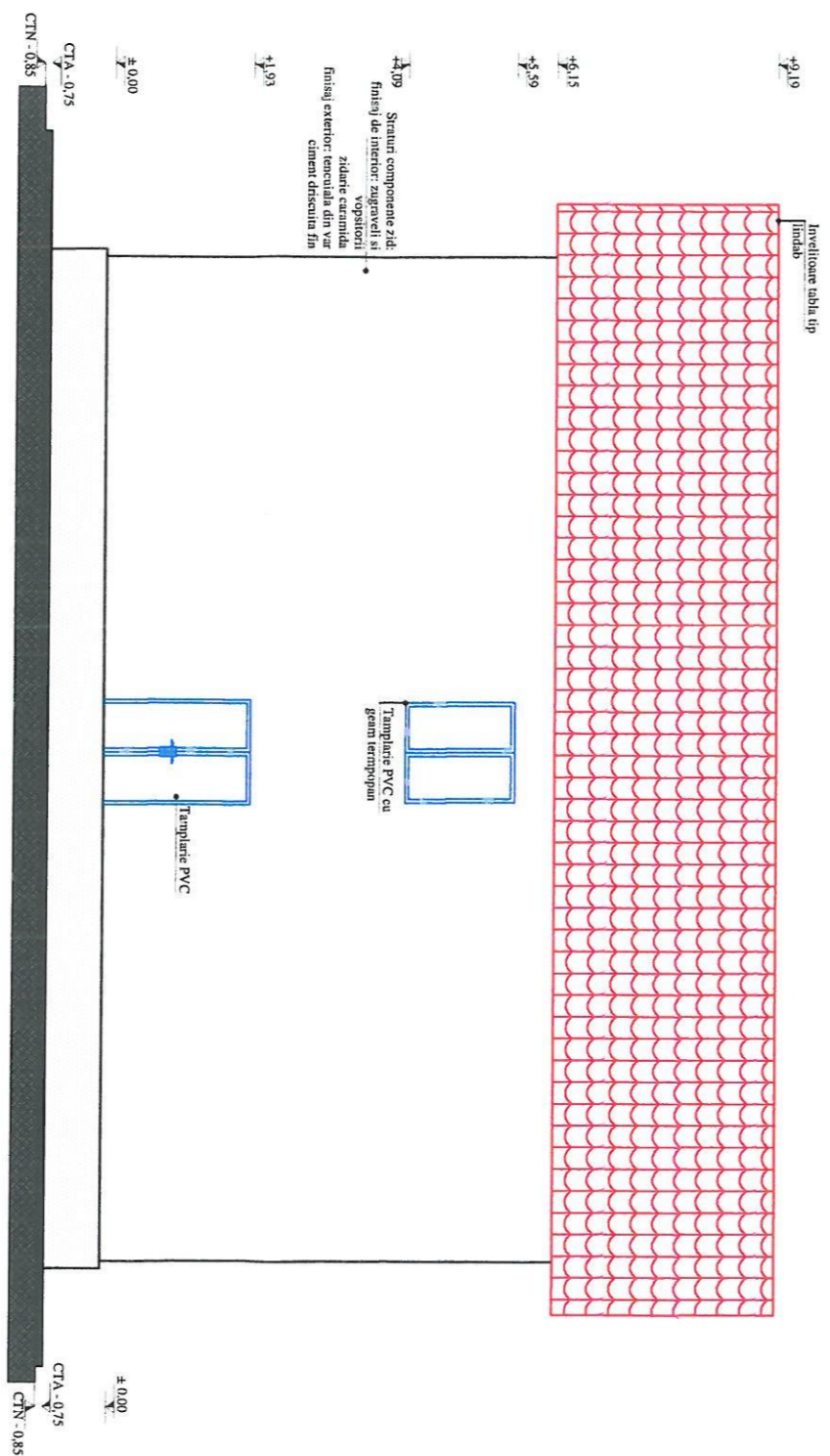

- Zidarie BCA 35 cm
- Sarpanta lemn
- Invelitoare casa tabla tip lindab
- Planseu beton monolit
- Pereți interiori BCA
- Pardoseala parchet/gresie
- Tamplarie PVC
- Tencuieii var

ORDINUL ARHITECTILOR  
DIN ROMANIA  
1809  
Cristian Dan  
Filimon  
Arhitect cu drept  
de semnatura

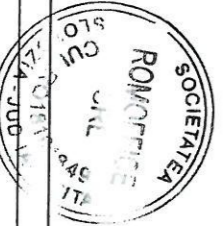

Sc = 220 mp  
 Sd = 397 mp  
 Su subsol = 99.86 mp  
 Su parter = 137.13 mp  
 Su etaj = 126.21 mp  
 Su totala = 363.20 mp

Primarie subsol+parter+etaj  
 Categ de importanta "C"  
 Clasa de importanta "III"  
 Grad "III" rezistenta la foc  
 Risc mic de incendiu

S.C. ROMOFFICE S.R.L.		Referat/Expertiza Nr. /Data:	
S.C. LA VLAD STEFAN S.R.L.		Beneficiar: Comuna Farcasale	
Birou Individual de arhitectura Filimon Cristian Dan		Amplasament: Comuna Farcasale, sat Farcasale, T35, P35, Jud. Olt	
Titlu proiect: RENOVARAREA ENERGETICA MODERATA SEDIU PRIMARIE COMUNA FARCASELE, JUD. DOLJ		Titlu planșă: Vedere principala si posterioara existente	
Scara 1:100		Data: 31.05	
Martie 2023		DALLI	
A7e			



## VEDERE PRINCIPALA

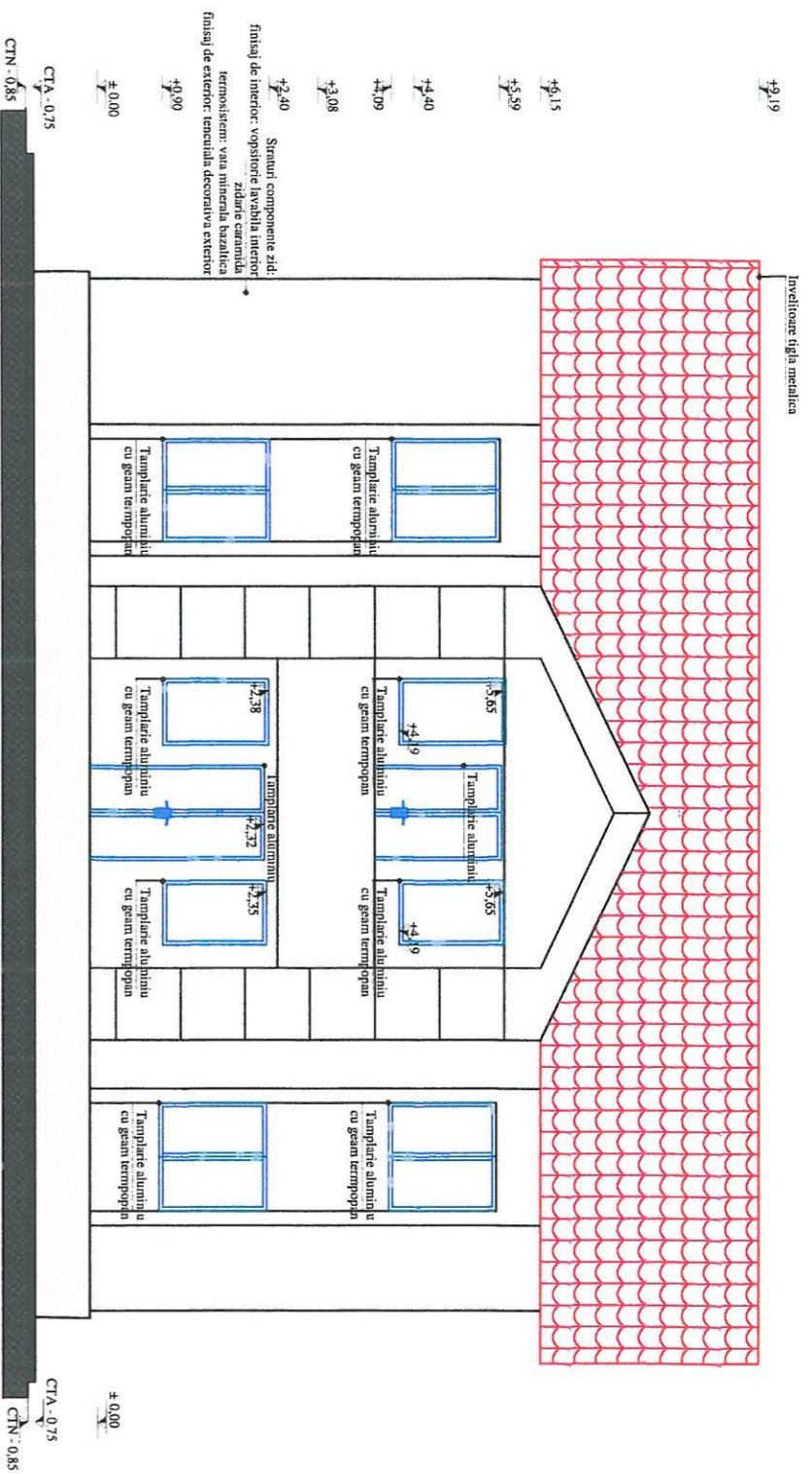

## VEDERE POSTERIOARA

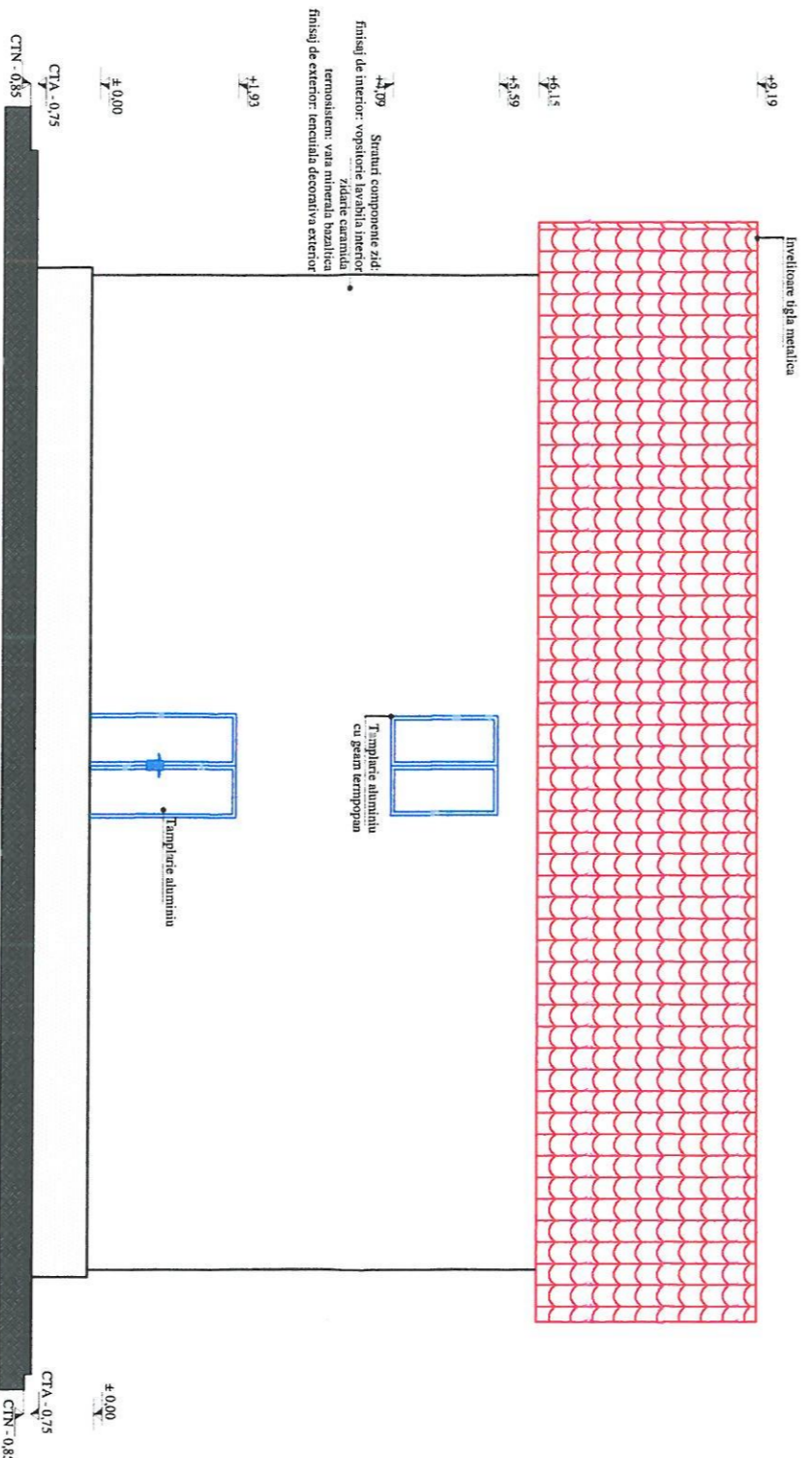

- Invelitoare tigla metalica
- Planseu beton monolit
- Zidarie BCA 35 cm
- Pereți interiori BCA
- Finisaje - vopsitorie lavabila interior
- Tencuiala decorativa exterior
- Tamplarie usi - aluminiu
- Tamplarie ferestre - aluminiu cu geam termopopan
- termopan
- Pardoseala parchet/gresie
- Termosistem - pereți 10 cm vata minerala bazaltica
- bazaltica
- planseu 20 cm vata minerala

Sc = 220 mp  
 Sd = 397 mp  
 Su subsol = 99.86 mp  
 Su parter = 137.13 mp  
 Su etaj = 126.21 mp  
 Su totala = 363.20 mp

Primarie subsol+parter+etaj  
 Categ de importanta "C"  
 Clasa de importanta "III"  
 Grad "III" rezistenta la foc  
 Risc mic de incendiu

ORDINUL ARHITECTILOR  
 DR. F. O. I. 1009  
 Cristian Dan  
 Filimon  
 Arhitect cu drept  
 de semnatura



Proiectant de specialitate: S.C. LA VLAD STEFAN S.R.L.		Referent/Expertiza Nr. /Data:	
Biru Individual de arhitectura Filimon Cristian Dan		Comuna Farcasale	
Nume: S.C. ROMOFFICE S.R.L.		Comuna Farcasale	
Titlu proiect: RENOVAREA ENERGETICA MODERATA SEDIU PRIMARIE COMUNA FARCASELE, JUD. DJU		Titlu planșă: Vedere principala si posterioara propuse	
Anplasament: Comuna Farcasale, sat Farcasale, T35, P35, jud. Olt		Planșă: A7p	
Scara: 1:100		Data: 315	
Marti 2023			



# VEDERE STANGA

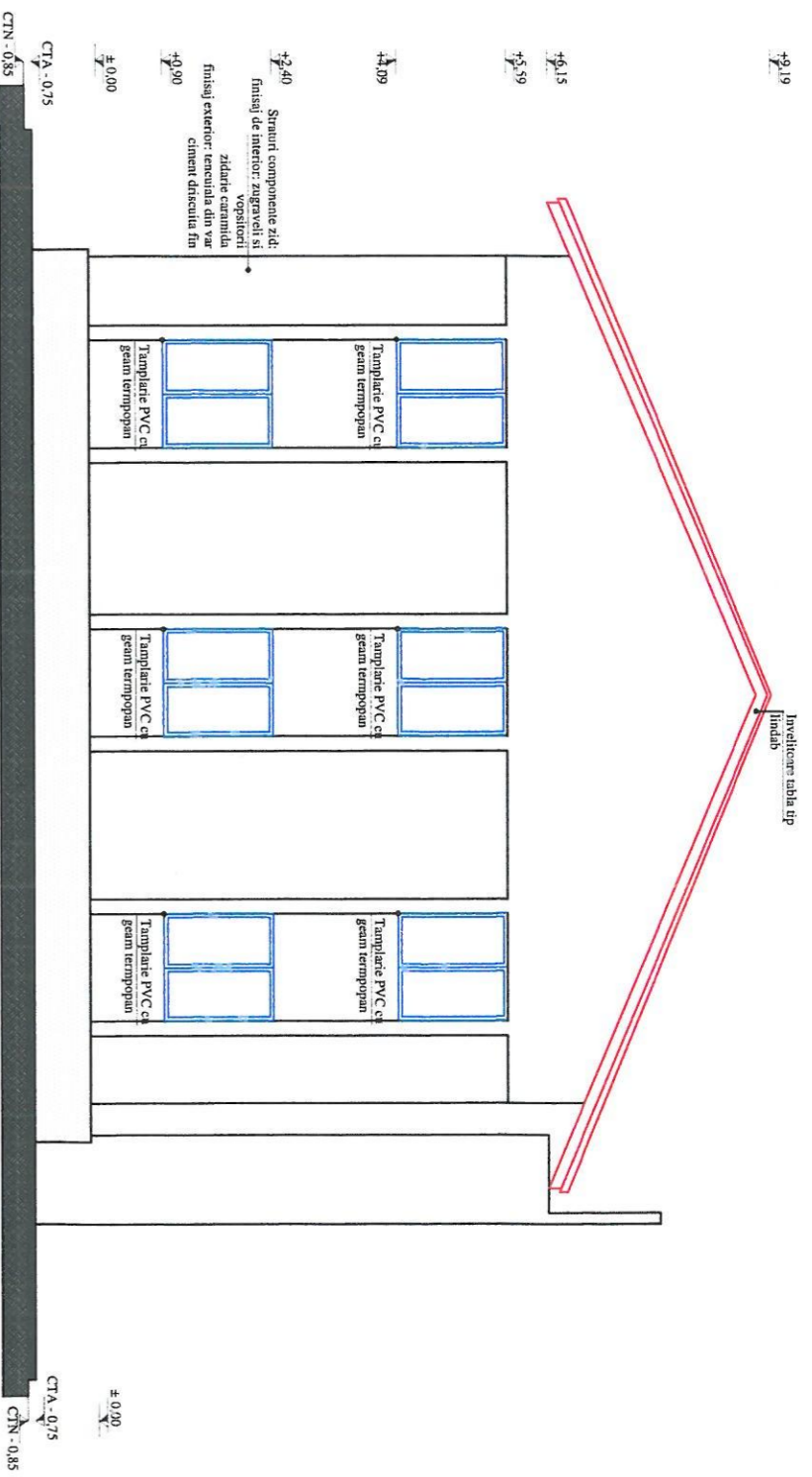

# VEDERE DREAPTA

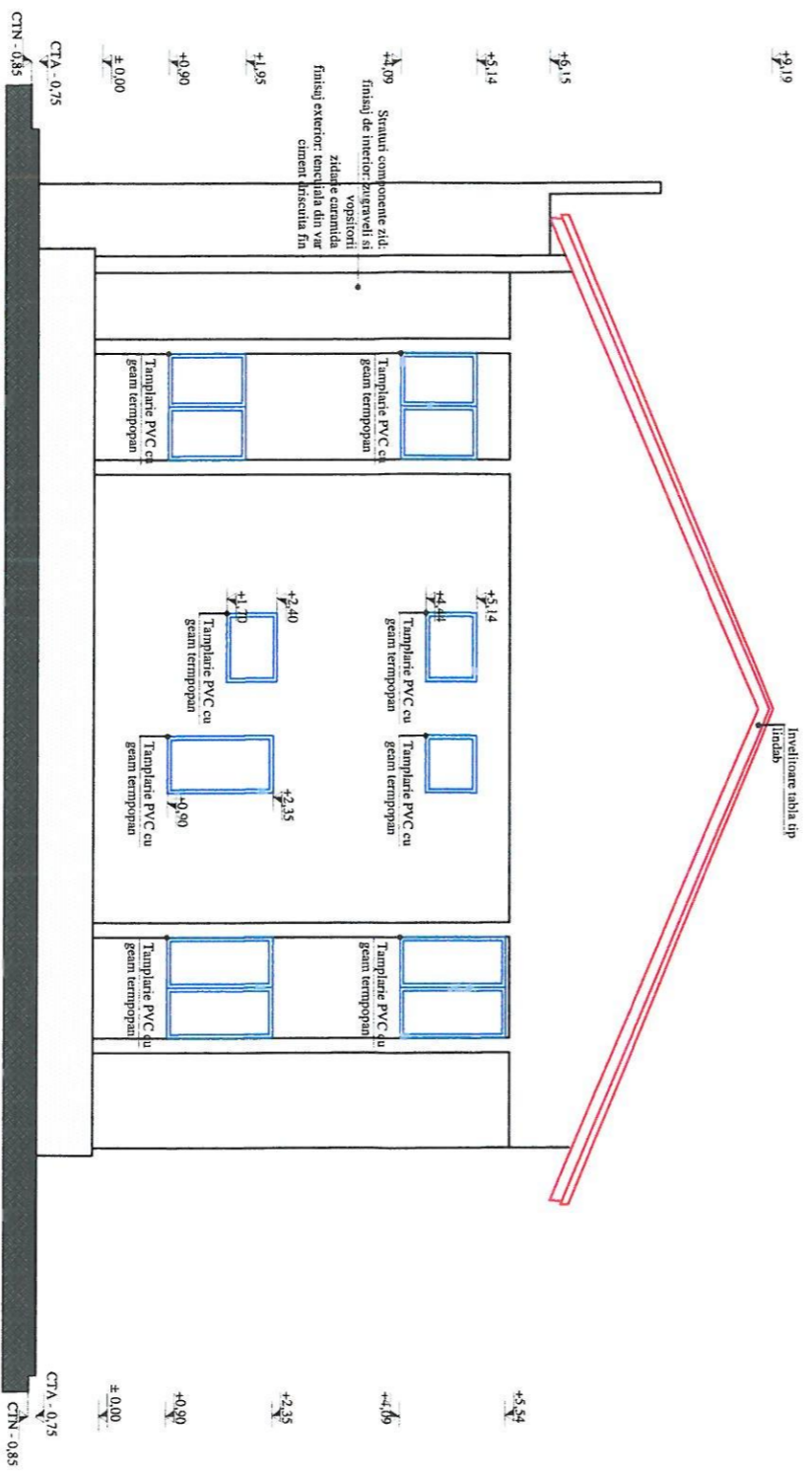

Sc = 220 mp  
 Sd = 397 mp  
 Su subsol = 99.86 mp  
 Su parter = 137.13 mp  
 Su etaj = 126.21 mp  
 Su totala = 363.20 mp

Primarie subsol+parter+etaj  
 Categ de importanta "C"  
 Clasa de importanta "III"  
 Grad "III" rezistenta la foc  
 Risc mic de incendiu

ORDINUL ARHITECTILOR  
 DIN ROMANIA  
 1989  
 Cristian Dan  
 Arhitect cu drept  
 de semnatura

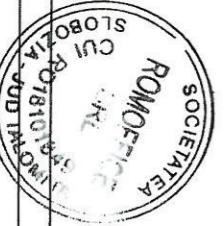

- Zidarie BCA 35 cm
- Sarpanta lemn
- Invelitoare casa tabla tip lindab
- Planseu beton monolit
- Pereti interiori BCA
- Pardoseala parchet/gresie
- Taplariie PVC
- Tencuieii var

/arhitector/Expert		Numele		Referat/Expertiza Nr. /Data:	
S.C. ROMOFFICE S.R.L.		S.C. ROMOFFICE S.R.L.		Comuna Farcascele	
Arhitect General:		S.C. LAVLAD STEFAN S.R.L.		Beneficiar:	
S.C. LAVLAD STEFAN S.R.L.		Brou individual de arhitectura Filimon Cristian Dan		Comuna Farcascele, sat Farcascele, T35, P35, jud. Olt	
Arhitect de specialitate:		S.C. ROMOFFICE S.R.L.		Amplasament:	
S.C. ROMOFFICE S.R.L.		Brou individual de arhitectura Filimon Cristian Dan		Comuna Farcascele, sat Farcascele, T35, P35, jud. Olt	
Arhitect de specialitate:		S.C. ROMOFFICE S.R.L.		Titlu proiect:	
S.C. ROMOFFICE S.R.L.		Brou individual de arhitectura Filimon Cristian Dan		RENOVAREA ENERGETICA MODERATA SEDIU PRIMARIE	
Arhitect de specialitate:		S.C. ROMOFFICE S.R.L.		Titlu planuri:	
S.C. ROMOFFICE S.R.L.		Brou individual de arhitectura Filimon Cristian Dan		Vedere stanga si dreapta	
Arhitect de specialitate:		S.C. ROMOFFICE S.R.L.		Planuri	
S.C. ROMOFFICE S.R.L.		Brou individual de arhitectura Filimon Cristian Dan		D.A.L.I.	
Arhitect de specialitate:		S.C. ROMOFFICE S.R.L.		Planuri	
S.C. ROMOFFICE S.R.L.		Brou individual de arhitectura Filimon Cristian Dan		A8e	



### VEDERE STANGA

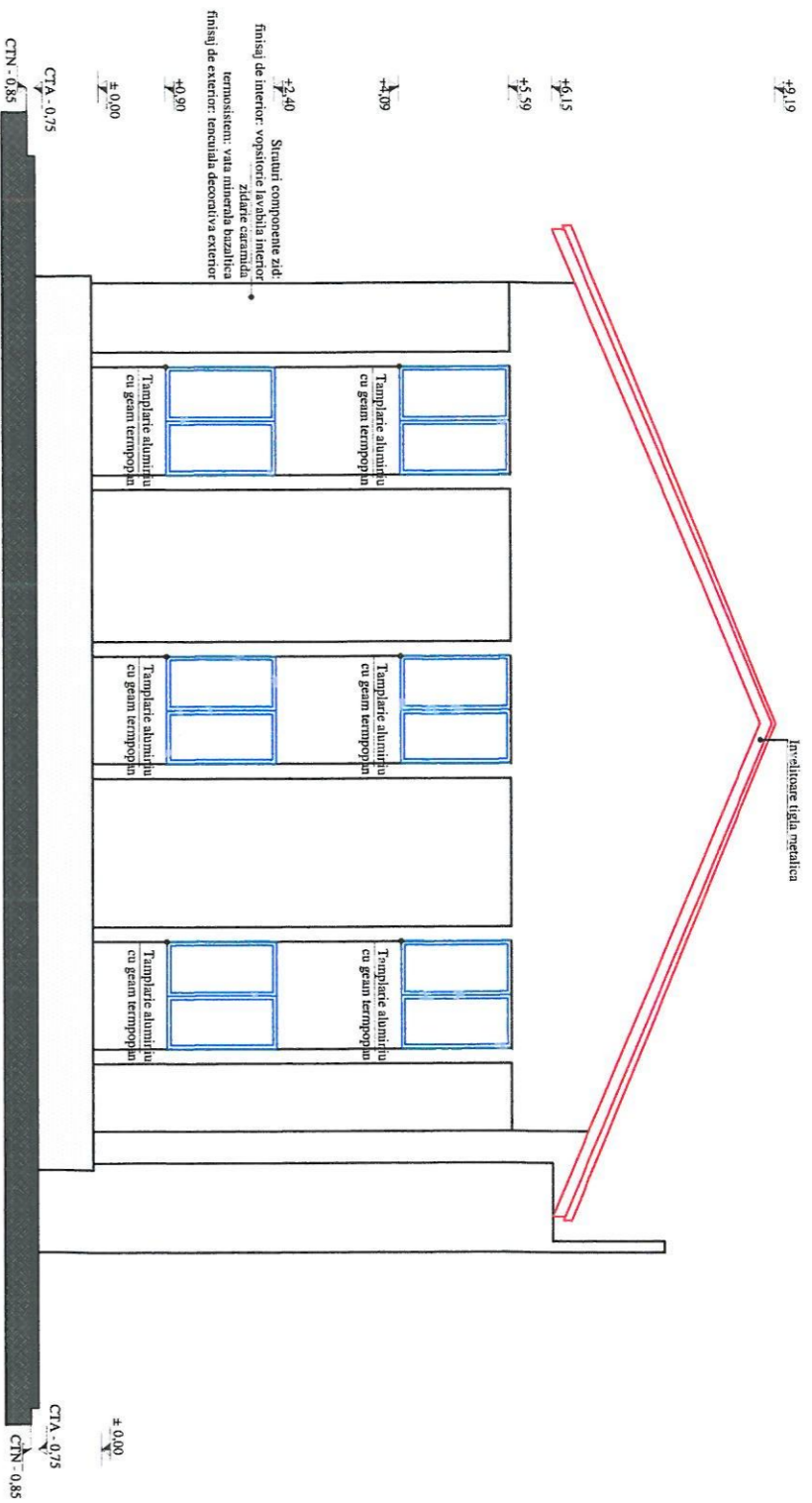

### VEDERE DREAPTA

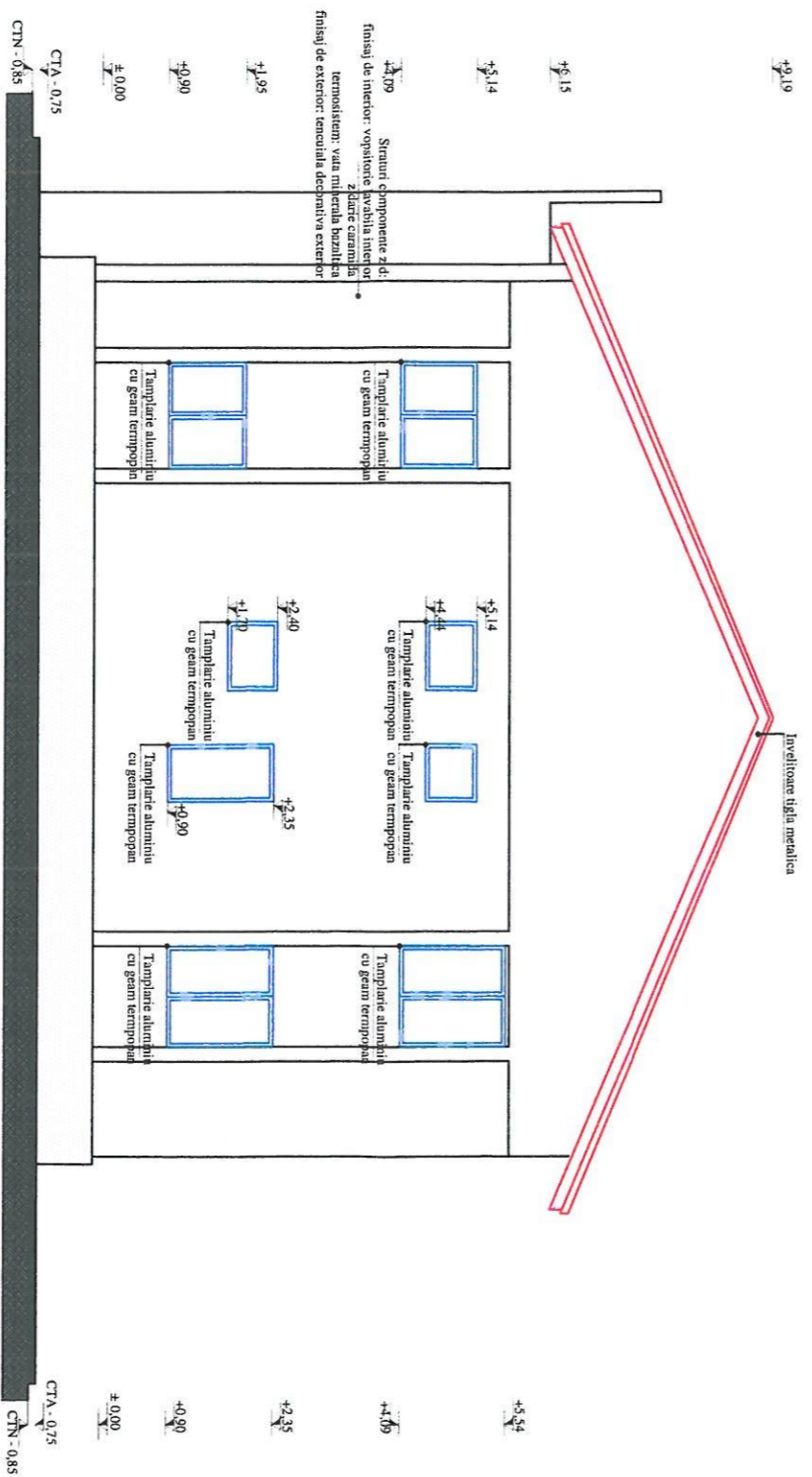

- Invelitoare tigla metalica
- Planseu beton monolit
- Zidarie BCA 35 cm
- Pereti interiori BCA
- Finisaje - vopsitorie lavabila interior
- Tencuiala decorativa exterior
- Tamplarie usi - aluminiu
- Tamplarie ferestre - aluminiu cu geam termopan
- Pardoseala parchet/gresie
- Termosistem - pereti 10 cm vata minerala bazaltica
- planseu 20 cm vata minerala

PROIECTANT/INGINEER  
DIN ROMANIA  
Cristian Dan  
Arhitect cu drept  
de semnatura



Sc = 220 mp  
Sd = 397 mp  
Su subsol = 99.86 mp  
Su parter = 137.13 mp  
Su etaj = 126.21 mp  
Su totala = 363.20 mp

Primarie subsol+parter+etaj  
Cateleg de importanta "C"  
Clasa de importanta "II"  
Grad "II" rezistenta la foc  
Risc mic de incendiu

Numele		S.C. ROMOFFICE S.R.L.	
Numele		S.C. LA VLAD STEFAN S.R.L.	
Proiectant de specialitate:		S.C. LA VLAD STEFAN S.R.L.	
Biru individual de arhitectura		Filimon Cristian Dan	
Titlu proiect		Renovarea energetica moderata sediu primarie comuna Farcasale, jud. Dolj	
Data		11.10.2023	
Referent/Expertiza Nr. /Data:		Comuna Farcasale	
Titlu planasi		Vedere stanga si dreapta	
Faza		D.A.L.I.	
Faza		A8p	



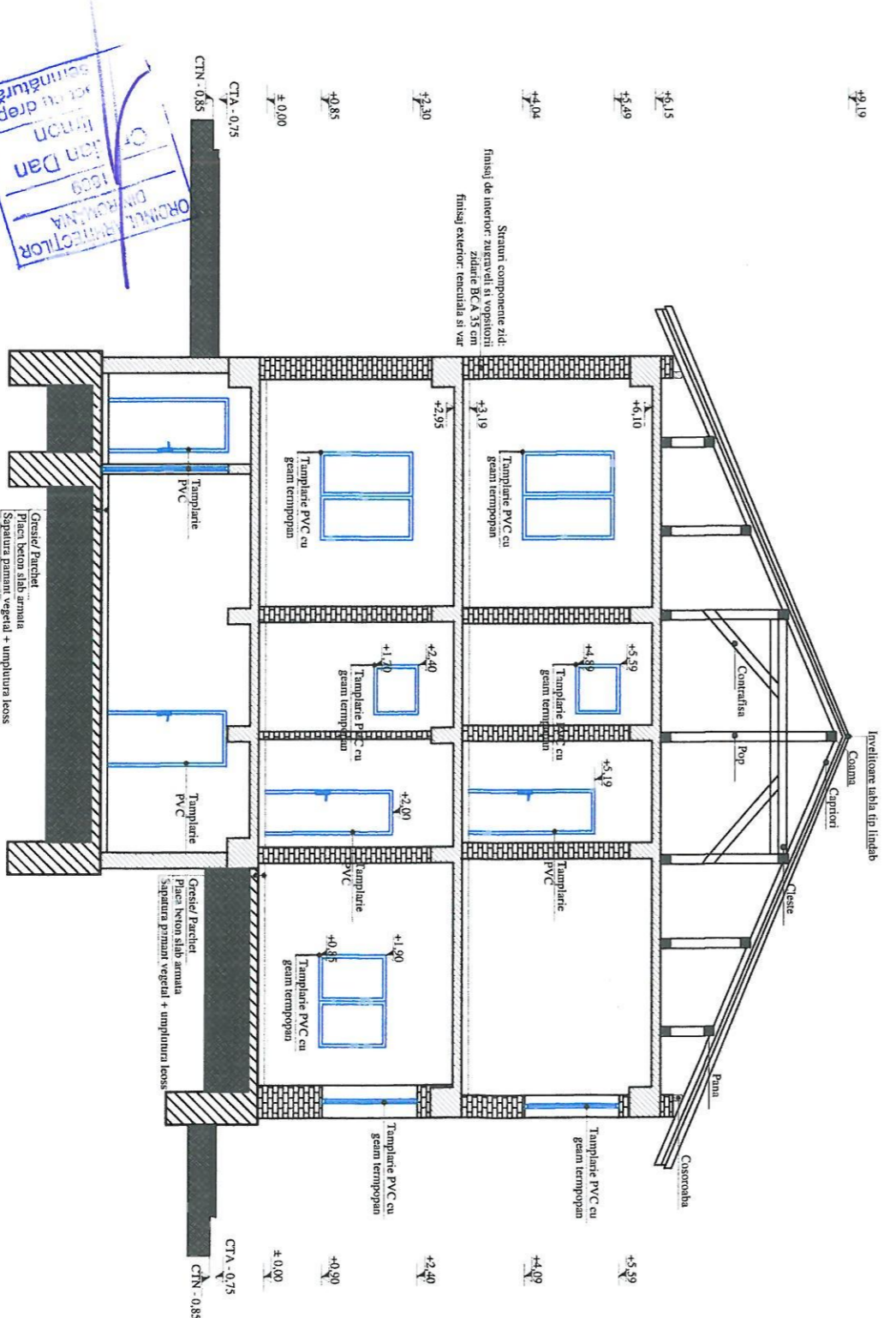
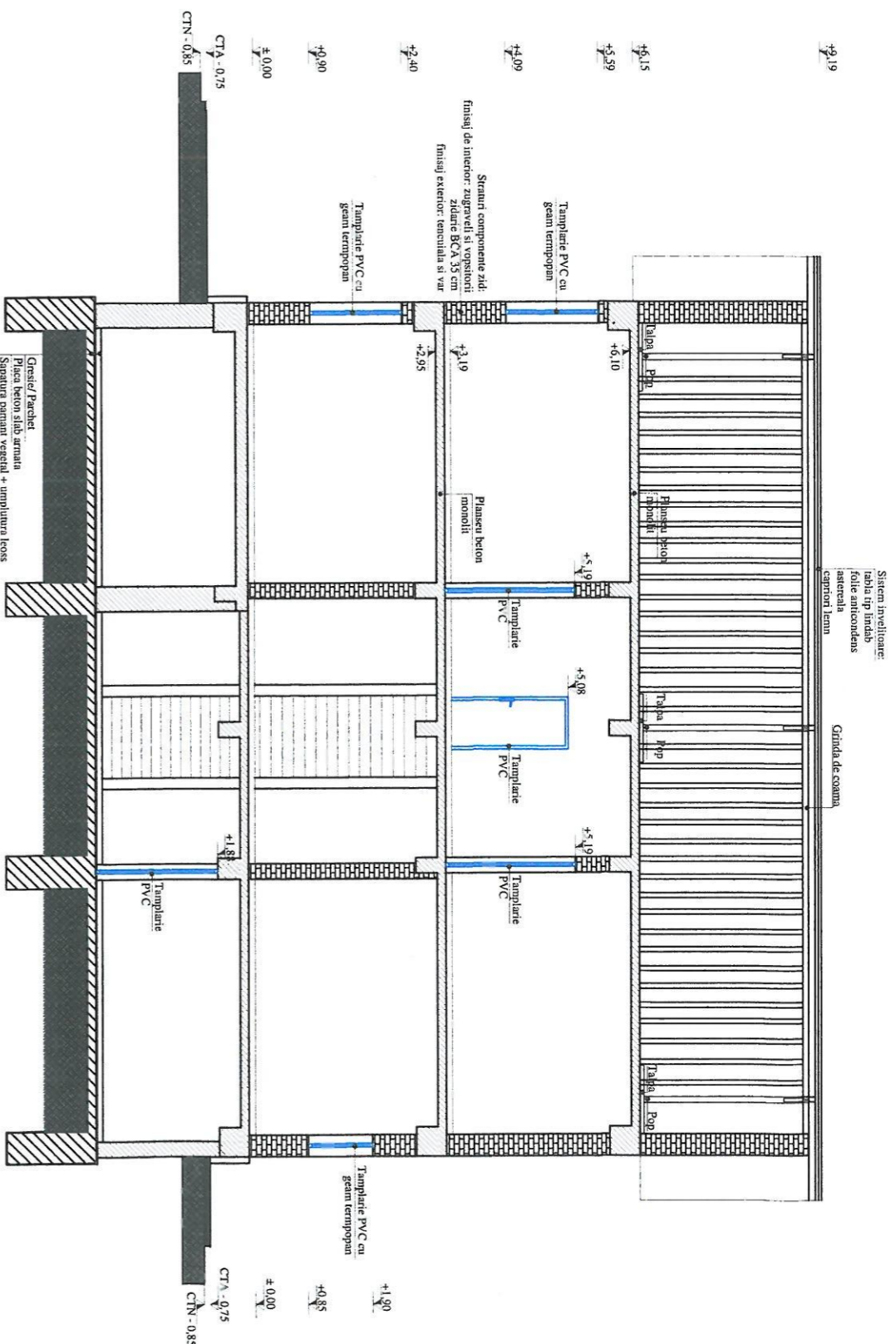

ORDONANȚA  
DIRECȚIA  
1009  
Dan  
19/09/2023

Sc = 220 mp  
Sd = 397 mp  
Su subzol = 99.86 mp  
Su parter = 137.13 mp  
Su etaj = 126.21 mp  
Su totala = 363.20 mp

Primarie subzol+parter+etaj  
Categ de importanta "C"  
Clasa de importanta "III"  
Grad "III" rezistentia la foc  
Risc mic de incendiu

Zidarie BCA 35 cm  
Sarpanta lemn  
Invelitoare casa tabla tip lindab  
Planseu beton monolit  
Pereti interiori BCA  
Pardoseala parchet/gresie  
Tamplarie PVC  
Tencuieii var

**Numele**  
S.C. ROMOFFICE S.R.L.



Proiectant de specialitate: S.C. LA VLAD STEFAN S.R.L. CUI 32627090, 2007-2014, JUD. BUCUREȘTI, ROMANIA		Beneficiar: Comuna Farcasale, sat Farcasale, T35, P35, jud. Olt	
S.C. LA VLAD STEFAN S.R.L.		Referat/Expertiza Nr. /Data: Comuna Farcasale	
Numele Ing. Bica - Popi Lucian		Titlu proiect: RENOVAREA ENERGETICA MODERATA SEDIU PRIMARIE COMUNA FARCASELE, JUD. DJU	
Aprobat Ing. Marius Ursache		Titlu planșă: Sectiune A-A' și sectiune B-B' existente	
Set proiect Ing. Filimon Cristian Dan		Scara 1:100	
Proiectat Ing. Marius Ursache		Martiș 2023	
Desenat		315	
		D.A.L.I.	
		A9e	



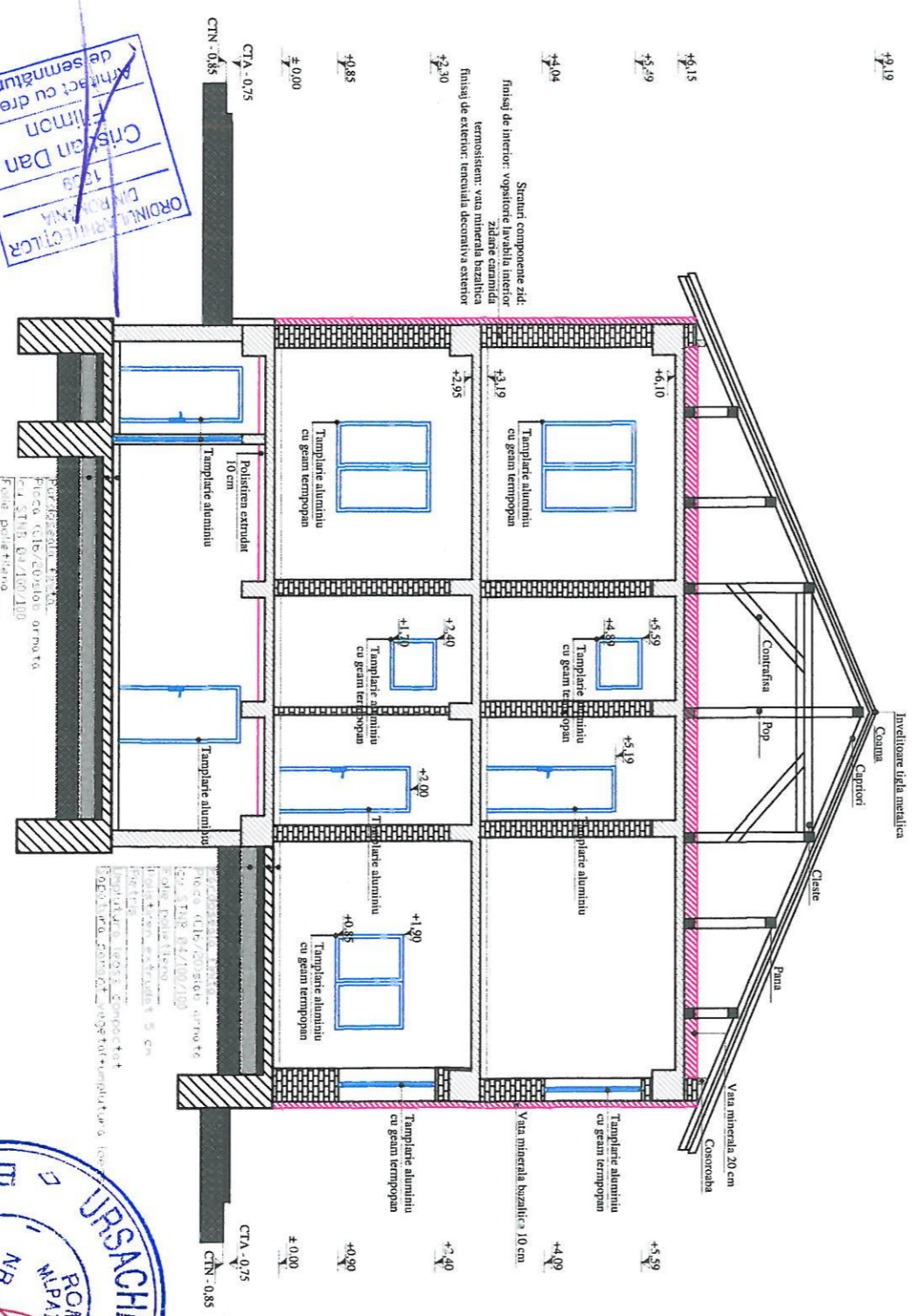
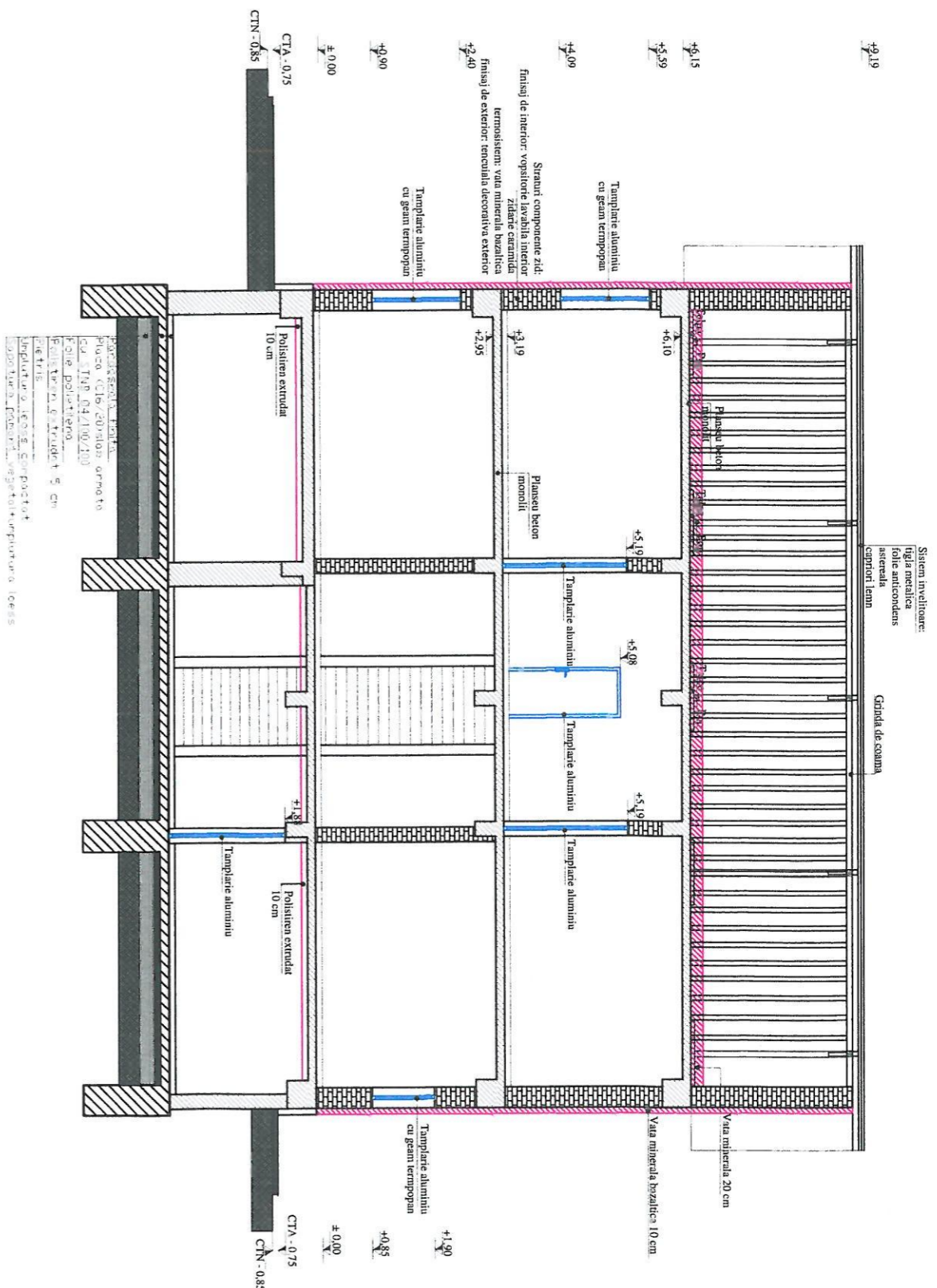

Invelitoare tigla metalica  
 Plaseu beton monolit  
 Zidarie BCA 35 cm  
 Pereti interiori BCA  
 Finisaje - vopsitoare lavabila interior  
 Tencuiala decorativa exterior  
 Tamplarie usi - aluminiu  
 Tamplarie ferestre - aluminiu cu geam termopan

termopan  
 Pardoseala parchet/gresie  
 Termosistem - pereti 10 cm vata minerala bazaltica  
 - plaseu 20 cm vata minerala

ORDINUL PRIMĂRII  
 D. P. R. A. N. A.  
 Cristian Dan  
 Arhitect cu drept  
 de semnătură



Sc = 220 mp  
 Sd = 397 mp  
 Su subsol = 99.86 mp  
 Su parter = 137.13 mp  
 Su etaj = 126.21 mp  
 Su totala = 363.20 mp  
 Primarie subsol+parter+etaj  
 Categ de importanta "C"  
 Clasa de importanta "III"  
 Grad "III" rezistenta la foc  
 Risc mic de incendiu

Verificator/Expert:		Numele		Referat/Expertiza Nr. /Data:	
Proiectant General:		S.C. ROMOFFICE S.R.L.		Beneficiar:	
Proiectant de specialitate:		S.C. LA VLAD STEFAN S.R.L.		Amplasament:	
PROIECTANTE		SOCIETATEA		Comuna Farcasale	
Aprobat		Ing. Bica - Popi Lucian		Titlu proiect:	
Sef proiect		Ing. Marius Ursache		RENOVAREA ENERGETICA MODERATA SEDIU PRIMARIE	
Proiectat		Ing. Cristian Dan		COMUNA FARCASELE, JUDEȚUL IALOMIȚA	
Desenat		Ing. Marius Ursache		Titlu planșă:	
				Sectiune A-A' si sectiune B-B' propuse	
				FR. - DT. 315	
				D.A.L.I. A9p	